

Edition du 11.08.2021



Mouillage garanti

ORIVAL

Ile Duroc

La Grande Ile

lambert 93 : 6 915 000 555 250

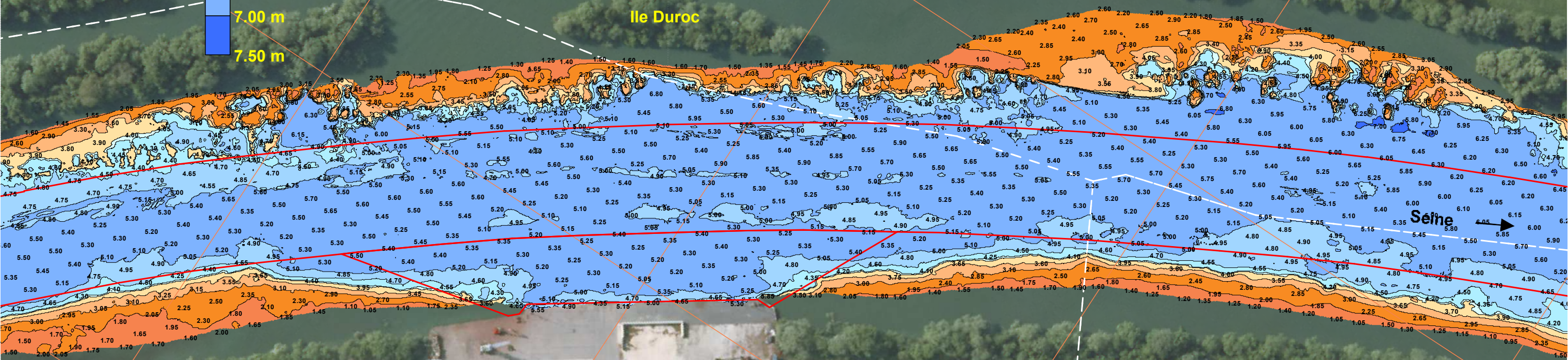

222

223

SAINT-AUBIN-LES-ELBEUF

CLEON

— Fibre optique
--- Limites Communales

Nota :
la bathymétrie est valable pour la date du lever.
Le chenal indiqué n'est pas le chenal de navigation, mais
un chenal de travail utilisé lors de l'exécution des dragages.

Echelle 1/2500ème

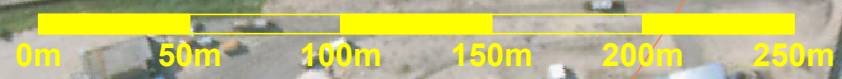

 Voies navigables de France		DT Bassin de la Seine SGVE - UDB Bathymétrie		 Association Française d'Hydrographie Membre de l'AFHY	
Seine Aval		Bief: Maritime			
Bief Maritime Cartographie					
RBS_222		Dossier N° 022A21		Levers du : 20.04.2021	
Chenal de travail :		Profondeurs / RN : 1.32 IGN69		Echelle : 1/2500 Format A3	
Mouillage Garanti :		4.00 m			
Planimétrie Lambert 93					