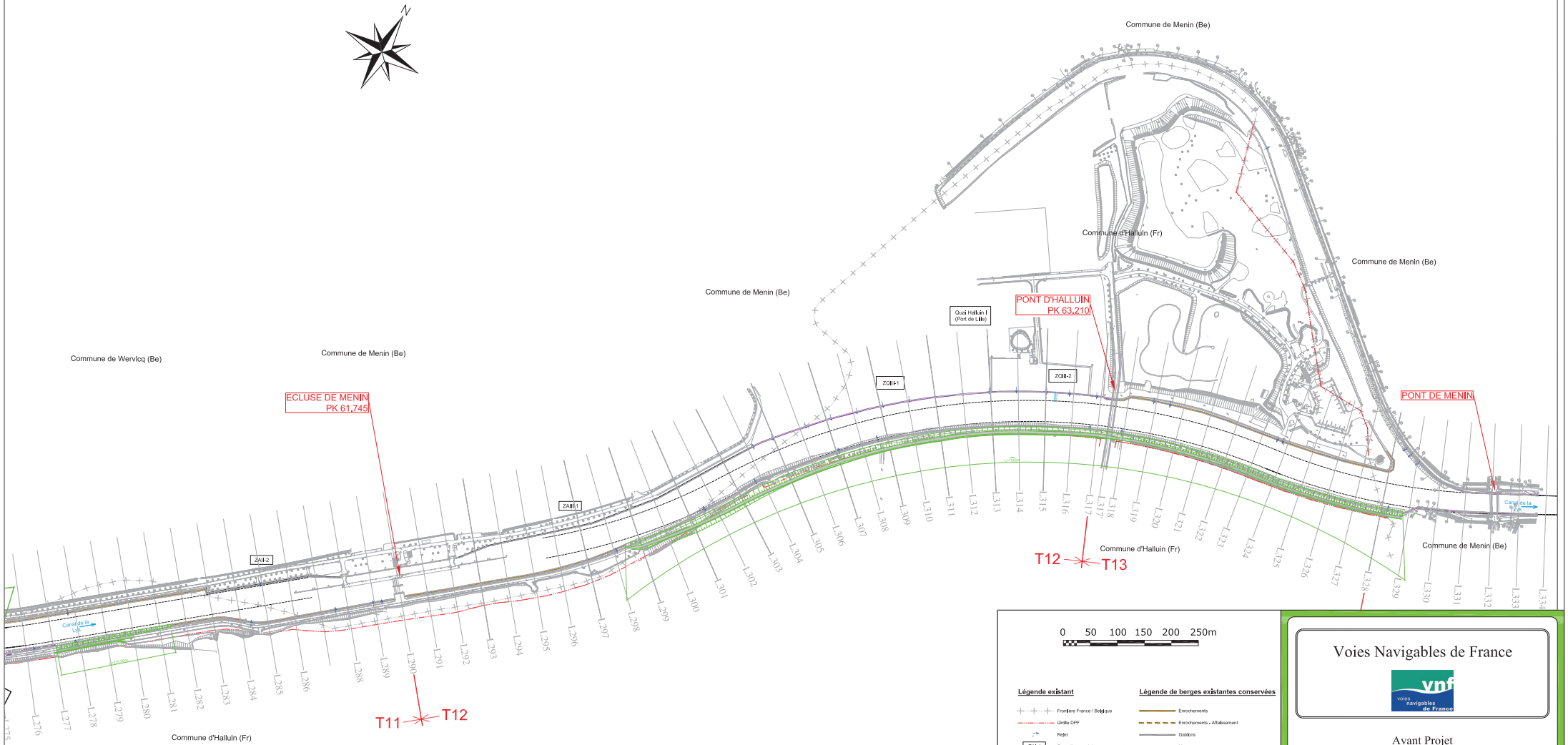

0 50 100 150 200 250m

Légende existant

- Frontière France / Belgique
- Limite DPF
- Rejet
- ZAI-1 — Zone d'attente / de stationnement

Légende de berges existantes conservées

- Enrochements
- Enrochements - Affaissement
- Gabions
- Maçonnerie
- Mur béton
- Quai béton
- Quai palplanches
- Rideau palplanches
- Tunage bois

Légende projet

- Chenal de navigation projet
- ZAPII-1 — Zone d'attente / de stationnement projet
- Reprise de talus en profil standard 3H/1V
- Reprise de talus en profil raidi 2H/1V

Berges :

- Palplanches
- Reprofilage de la berge pour raccordement avec palplanches
- Mur guide
- Gabions

Voies Navigables de France

Avant Projet

Mission de maîtrise d'oeuvre relative au recalibrage de la Lys mitoyenne entre Deûlemont et Halluin

Plan d'aménagement

Planche 6/6

egis eau
35, boulevard Paul Claudel
59290 Wasquehal
Tél. : 03 20 30 73 80
Fax : 03 20 30 73 82

N° affaire : MDG2263352	N° plan : 006	Date : 06/11/2014	Indice : D	Echelle : 1/2500	Fichier : MDG2263352-AVP-Tracé			
D	06/11/2014	Modifications				O.B.	E.K.	M.J.
C	03/03/2014	Modifications				O.B.	E.K.	M.J.
B	24/01/2014	Modifications				O.B.	E.K.	M.J.
A	06/01/2014	Première édition				O.B.	E.K.	M.J.
Indice	Date	Modifications				Réalisation	Vérification	Validation